Wie mit grimmgem Unverstand

Circlesong oder Liedkombination

für 2- bis 4-stimmigen Chor in variabler Besetzung und Instrumente ad libitum

Melodie + Text: EG 592 bzw. Jona 2, 3b+4+10b

Kanon und Begleitsätze: Gebhard von Hirschhausen (geb. 1964)

Instrumentalstimme 6

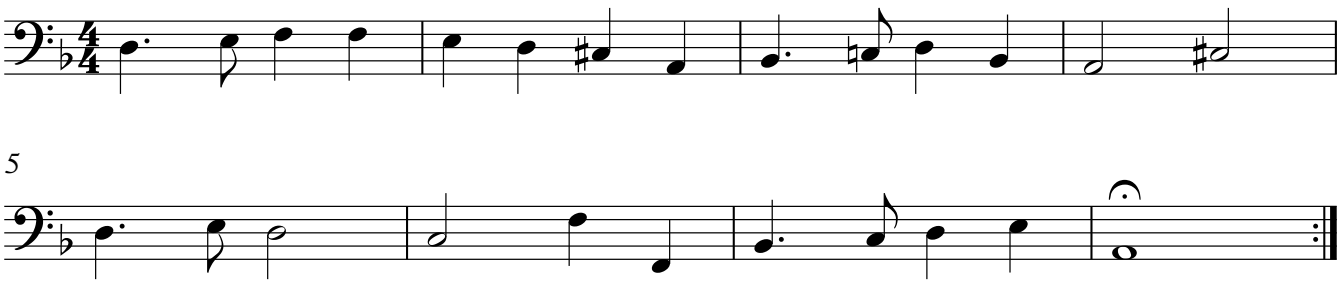

© Gebhard von Hirschhausen